ÚZEMNÍ PLÁN HOLANY

B.1 VÝKRES ZÁKLADNÍHO ČLENĚNÍ ÚZEMÍ

M=1:5 000

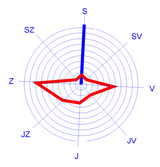

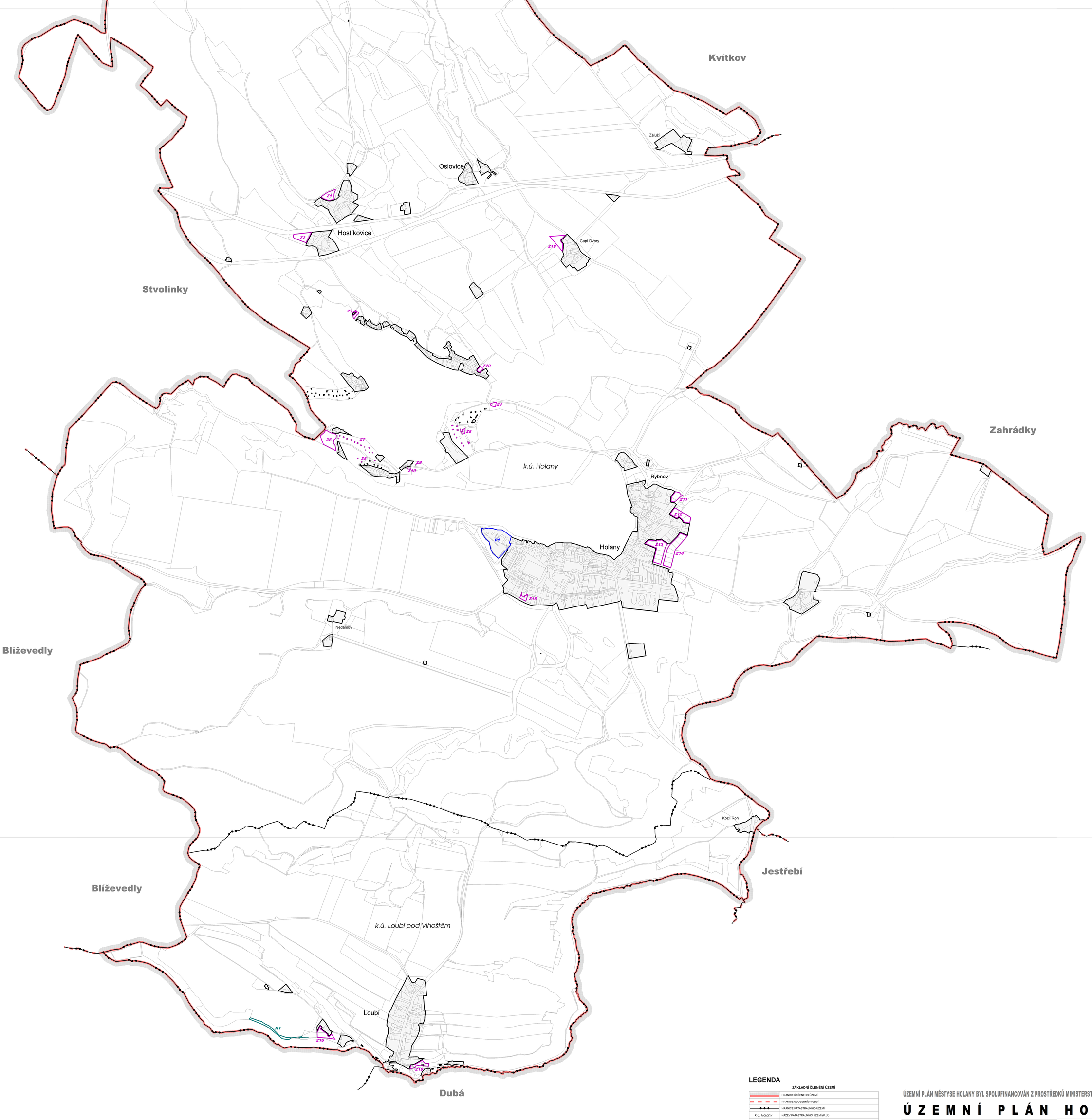

LEGENDA

ZÁKLADNÍ ČLENĚNÍ ÚZEMÍ

	HRANICE ŘEŠENÉHO ÚZEMÍ
	HRANICE SOUSEDNÍCH OBCÍ
	HRANICE KATASTRÁLNÍHO ÚZEMÍ
k.ú. Holany	NÁZEV KATASTRÁLNÍHO ÚZEMÍ (K.Ú.)
	HRANICE POZEMKOVÉ PARCELY
	HRANICE ZASTAVĚNÉHO ÚZEMÍ K 1.10.2016
Z1	HRANICE ZASTAVITELNÉ PLOCHY
P1	HRANICE PLOCHY PŘESTAVBY
K1	HRANICE PLOCHY ZMĚNY V KRAJINĚ

ÚZEMNÍ PLÁN MĚSTYSE HOLANY BYL SPOLUFINANCOVÁN Z PROSTŘEDKŮ MINISTERSTVA PRO MÍSTNÍ ROZVOJ

Ú Z E M N Í P L Á N H O L A N Y

VÝKRES ZÁKLADNÍHO ČLENĚNÍ ÚZEMÍ

O B J E D N A T E L
M Ě S T Y S H O L A N Y
H O L A N Y 4 3
4 7 0 0 2 Č E S K Á L Í P A 2

Z P R A C O V A T E L
TENET, SPOL. S R.O. ARCHITEKTONICKÝ ATELIÉR
H O R S K Á 6 4
5 4 1 0 1 T R U T N O V 1

PROJEKTANT: ING. ARCH. VLADIMÍR SMILNICKÝ

MĚŘÍTKO 1:5 000

PŘÍLOHA **B.1**

ZAKÁZKA ČÍSLO 1 6 0 5 1 1